



el Ingeniero

GUATEMALA, SEPTIEMBRE 2014
WWW.GOLDCORPGUATEMALA.COM

MONTANA DA Q17 MILLONES DE REGALÍAS VOLUNTARIAS

EDITORIAL

Un saludo a San Miguel



Bellezas miguelenses en el desfile de feria 2013.

En este mes de septiembre se celebra la Feria Titular del municipio anfitrión de la Mina Marlin: San Miguel Ixtahuacán, San Marcos. Como todos los años, las familias miguelenses tendrán la oportunidad de tener momentos de solaz esparcimiento.

Los trabajadores y ejecutivos de Montana Exploradora se unen al júbilo que genera este acontecimiento. Y al mismo tiempo, les envían un efusivo saludo, con los mejores deseos porque todo se desarrolle en la paz y la tranquilidad que caracteriza a los habitantes de este hermoso y próspero municipio.



Una cifra superior a los Q17 millones, por concepto de regalías voluntarias, fue entregada el pasado 12 de agosto en el caserío San José Nueva Esperanza al alcalde de San Miguel Ixtahuacán, profesor Ovidio Joel Domingo, durante una reunión en esa comunidad.

La aportación corresponde a las regalías voluntarias (acuerdo gubernativo 105-2012) por la producción de oro

y plata en San Miguel, en los meses de enero a junio de este año. Esta suma es la parte que le corresponde a la Municipalidad, el resto es entregado al Gobierno Central. De esta forma se cumple con todos los compromisos legales.

Por parte de la compañía minera, hizo entrega del cheque respectivo, la Gerencia General, acompañada por el representante de asuntos lega-

les de Montana Exploradora, Jorge Mario Sandoval.

El acto se llevó a cabo en las oficinas de la clínica médica comunitaria que la Asociación Solidarista de los Trabajadores de Montana (Asotramon) opera en ese caserío.

Montana Exploradora ha demostrado ser una empresa responsable que cumple con los pagos de regalías de ley y voluntarias.

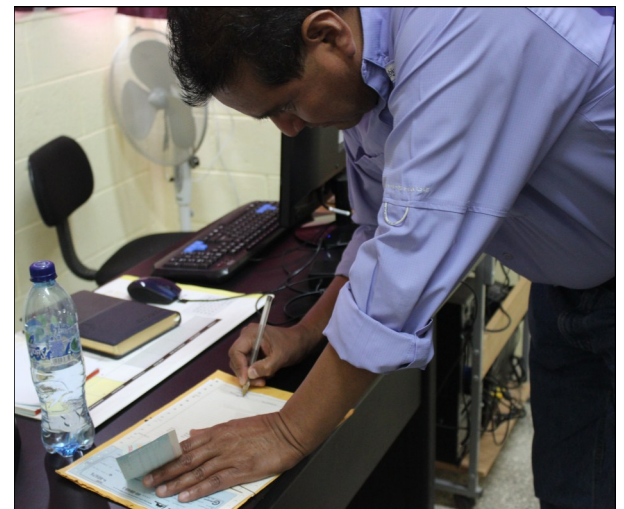

TITULARES:

PAG. 2:	PAG. 3:	PAG. 4:	PAG. 5:	PAG. 6:	PAG. 7:	PAG. 8:
RELACIONES COMUNITARIAS:	APORTES CORPORATIVOS:	GESTIÓN AMBIENTAL:	GESTIÓN AMBIENTAL:	ACONTECIMIENTOS:	SEGURIDAD INDUSTRIAL:	INFORMACIÓN GENERAL:
-EL MIRADOR INAUGURA SU EDIFICIO COMUNAL	-SE INICIAN PROYECTOS DE AGUA EN SAN JOSÉ NUEVA ESPERANZA Y SAN JOSÉ IXCANICHE	-MARLIN REBASAS LAS 600 HECTÁREAS REFORESTADAS	-RECICLAJE MINERO. SE LES DA DOBLE VIDA A LLANTAS	-CELEBRAMOS DÍA DEL MINERO Y SE LANZA LA CAMPAÑA "VALORES GOLDCORP"	-CAPACITACIÓN REDUCE INCIDENTES MINEROS	-VISITAS A LA MINA -MARQUENSE, SÚPER LÍDER DEL TORNEO APERTURA 2014
-ALDEA SAN JOSÉ IXCANICHE ESTRENA COCINA COMUNITARIA		-SIMULAN EMERGENCIA CON CIANURO DE SODIO	-SE REALIZA CAPACITACIÓN EN MATERIALES PELIGROSOS	IMPARTEN CURSO DE LIDERAZGO EN SEGURIDAD	-MEJORANDO LAS RELACIONES	-CUADRO DE REGALÍAS, IMPUESTOS Y OTRAS CONTRIBUCIONES
-COMPRA DE FUENTES HÍDRICAS EN TIERRA BLANCA MUBIL						



El centro comunitario de El Mirador se vistió de fiesta por la inauguración del edificio comunal.

EL MIRADOR INAUGURA SU EDIFICIO COMUNAL

El pasado 8 de agosto, fue motivo de fiesta para los habitantes de este caserío rodeado de sorprendentes paisajes: las autoridades locales inauguraron el edificio comunal, el cual consta de una cocina, comedores y varios salones, donde podrán reunirse los miembros de la Alcaldía Auxiliar y del Comité Comunitario de Desarrollo (Cocode).

En el acto, dirigido por el locutor profesional, Vinicio González, los líderes comunitarios y profesores del claustro de maestros de la Escuela Primaria de la localidad dieron las gracias a las entidades que participaron en la construcción de la infraestructura.

Especial mención tuvieron para la Mina Marlin, la cual ha incluido a este caserío en el programa denominado Línea 60 KV, pues por esta región pasan los cables que transportan la energía eléctrica hacia la empresa. Con base en este pla se les entrega un aporte económico anual para la inversión en proyectos de beneficio comunitario.

Los agradecimientos fueron dados por el alcalde auxiliar Rigoberto Simeón Alvarado y por el presidente del Cocode, Teodoro Alvarado. Varios profesores de la Escuela Primaria de El Mirador entregaron diplomas de

reconocimiento a personas involucrados en la ejecución de las obras.



Clara Arrivillaga, al centro, fue la encargada de hacer el corte simbólico de inauguración.

Para cerrar con broche de oro la jornada de presentación del edificio comunal, el maestro y escritor Julio César Mérida declamó un poema de su propia inspiración en honor de esta comunidad, cuya singular característica es la hermosa vista de los paisajes que lo circundan.

El corte de la cinta simbólica para tener acceso al edificio comunal estuvo a cargo de la coordinadora del programa Línea 69 KV, Clara Aurelia Arrivillaga, quien también tuvo a su cargo la recepción del diploma de reconocimiento para la Mina Marlin. 🏞️



ALDEA SAN JOSÉ IXCANICHE ESTRENA COCINA COMUNITARIA

En la comunidad de San José Ixcániche, San Miguel Ixtahuacán, se construyó, con el apoyo financiero de Montana Exploradora y por medio de las autoridades locales, una cocina comunal.

Los miembros del Cocode y de la Alcaldía Auxiliar: Ramón Bámaca, Pedro Bámaca y Juan Francisco Mejía, recibieron la obra de manos de Otto Mérida y Nelson Mejía, de Desarrollo Sostenible, Mina Marlin. 🏞️



COMPRA DE FUENTES HÍDRICAS PARA TIERRA BLANCA MUBIL

El Departamento para el Desarrollo Sostenible apoyó al caserío de Tierra Blanca Mubil, con un aporte en efectivo entregado a principios de junio del año 2014. La donación será invertida en la compra de nacimientos o fuentes de agua potable, por medio de las autoridades de la comunidad.

Las autoridades de la localidad proporcionaron copia de los documentos de la adquisición de las fuentes de agua, así como constancia de pagos y recibos.

Al acto de entrega asistieron miembros del Cocode y de la Alcaldía Auxiliar. Hizo entrega del dinero Nelson Mejía de Relaciones Comunitarias de Desarrollo Sostenible Mina Marlin. 🏞️



El alcalde municipal, Ovidio Joel Domingo, da el primer pichazo del proyecto junto al gerente del Infom, Lester Winter, con azadón al lado derecho.

Sobre medidas cautelares

El inicio de la instalación del servicio de agua potable para San José Ixcániche y San José Nueva Esperanza es un paso más en el cumplimiento de las medidas cautelares que la Comisión Interamericana de Derechos Humanos (CIDH) impuso al Estado de Guatemala en mayo de 2010, mediante las cuales lo conminó a prestar un servicio eficiente y sano de agua potable a 5 comunidades de San Miguel y 13 de Sipacapa.

Marlin ha decidido voluntariamente y como parte de su política de responsabilidad social apoyar con el financiamiento de 5 proyectos en San Miguel y 2 proyectos en Sipacapa.

Ya son tres las poblaciones favorecidas, pues en julio pasado arrancaron los trabajos en el caserío sipacapense de Cancil. El alcalde miguelense Ovidio Joel Domingo explicó que es necesario dar a conocer a la CIDH lo que se está ejecutando en favor de los poblados incluidos en las citadas medidas cautelares.

SE INICIAN PROYECTOS DE AGUA EN SAN JOSÉ NUEVA ESPERANZA Y SAN JOSÉ IXCANICHE

Con la presencia de autoridades ediles, gubernamentales, comunitarias y de la Mina Marlin, el 12 de agosto se dio el banderazo de salida a dos proyectos de construcción de las redes de distribución de agua potable para la aldea San José Ixcániche y el caserío San José Nueva Esperanza, de San Miguel Ixtahuacán.

A ambos actos acudieron personeros de la comuna local, del Instituto de Fomento Municipal (Infom), de los comités de Desarrollo Comunitario (Cocode) y de las autoridades auxiliares de las comunidades, así como la Alta Gerencia de la Mina Marlin.

En San José Ixcániche, la Gerencia General de Mina Marlin anunció que se apoyará con los fondos para la construcción de estos dos proyectos como una muestra de apoyo al bienestar de las comunidades vecinas y como parte de su política de Responsabilidad Social Empresarial.

Tanto los líderes comunitarios de Ixcániche,

como el alcalde de San Miguel Ixtahuacán, Ovidio Joel Domingo, agradecieron a la Mina Marlin por su aporte financiero y técnico para la realización de ambas obras. En el caso de Nueva Esperanza, el agua provendrá de otra fuente natural; es decir, de otro nacimiento.

El jefe edil pidió a la empresa que se hará cargo de llevar a cabo el proyecto, el Grupo Nacional de Constructores y Consultores (GNC), que entreguen un trabajo bien hecho que cumpla con las normativas de calidad requeridas para este tipo de proyectos.

La inauguración de los proyectos tuvo lugar en actos separados en los respectivos salones comunitarios. Y en ambos encuentros, los participantes enfatizaron en la necesidad de mantener siempre los canales de comunicación, ya que de esta manera, o sea mediante el diálogo, se pueden conseguir los proyectos que impacten en el desarrollo de estas poblaciones.

Tanto la Municipalidad como el Infom destacaron la importancia que tiene la Mina Marlin en el desarrollo de la región, pues esta empresa ha demostrado su compromiso impulsando el desarrollo y el progreso local.

Unidad necesaria

El jefe edil Ovidio Joel Domingo hizo ver que es necesario mantener la unidad entre los vecinos de las comunidades, con el fin de multiplicar los esfuerzos que confluyan hacia el mejoramiento de vida de sus habitantes; especialmente para los niños. También resaltó que estos proyectos son producto de la participación de los sectores público y privado, además del comunitario.

Estos proyectos incluyen programas de saneamiento ambiental como la instalación de letrinas y de obras para el manejo de aguas residuales. Serán 260 las familias beneficiadas en Ixcániche y 150 en Nueva Esperanza. 

131

Familias fueron favorecidas con incentivos forestales privados entre 2004 y 2010. En este proceso, la Mina Marlin invirtió Q975 mil (US\$125 mil), pero también puso otros Q3.1 millones (US\$400 mil) en dar mantenimiento a esas plantaciones.

MARLIN REBASA LAS 600 HECTÁREAS REFORESTADAS

La Unidad de Recuperación Ambiental, del Departamento de Cierre Técnico, reportó el pasado 6 de agosto, haber rebasado las 600 hectáreas reforestadas en las comunidades de San Miguel Ixtahuacán y Sipacapa. Los trabajos se llevaron a cabo tanto en los centros poblacionales vecinos a la mina, como en otras un poco más alejadas.

El jefe de la citada Unidad, Oliver Cano, indicó que este programa de reforestación se lleva a cabo bajo la supervisión del Instituto Nacional de Bosques (Inab) y en alianza con las Municipalidades de San Miguel Ixtahuacán y de Sipacapa. En realidad, agregó, al cierre de julio, se alcanzó la cifra de 605 hectáreas reforestadas con especies nativas de estos lugares.

Un aspecto importante, resaltó, es el hecho de que la Mina Marlin está obligada a reponer 200 hectáreas, pero como una forma de apoyar el desarrollo comunitario, “hemos ayudado a propietarios privados de terrenos, con asesoría técnica y la entrega de plantas”.

Alianza fructífera

Jonatan Villatoro, de la Unidad Técnica Forestal de la comuna miguelense, expuso que esta entidad municipal también se involucra en el apoyo técnico a los dueños de plantaciones privadas, pero el verdadero objetivo es lograr que ellos puedan tener acceso al Programa de Incentivos Forestales, del Gobierno Central, con el propósito de que puedan obtener rentabilidad por su trabajo.

El supervisor del Área de Bosques y Recuperación Ambiental, Rodolfo Gómez, hizo ver que

la Mina Marlin cuenta con un vivero donde se cultivan cada año más de 100 mil arbolitos y que el avance en las hectáreas reforestadas se debe, en gran parte, a la coordinación con las municipalidades vecinas.

Cano fue enfático en destacar que, anualmente, la Mina Marlin aumenta las plantaciones de árboles en un promedio de entre 50 y 80 hectáreas.

Esto, dijo, se ejecuta bajo los estándares establecidos por el Inab, cuyos técnicos se dan a la tarea de verificar las plantaciones cada año para emitir la certificación respectiva.

Tanto Cano como Gómez anticiparon que la empresa continuará con el proceso, pues los trabajos del cierre técnico de operaciones de la Mina Marlin, incluyen, además de la recuperación ambiental, el fortalecimiento productivo de los comunitarios y el aspecto forestal forma parte de esa meta. 

Áreas liberadas

El reporte de la Unidad de Recuperación Ambiental de la Mina Marlin señala que el Inab ya emitió la certificación de que 160 hectáreas reforestadas fueron liberadas, por lo que se está cerca de superar las 200 hectáreas obligatorias por ley. Es decir, que ya son bosques firmemente establecidos, pues ya pasaron los 5 años requeridos para este fin.

Como parte de sus prácticas ambientales, los técnicos de la mina le dan seguimiento a las plantaciones de árboles, períodos en los que se controla su crecimiento, podas y raleos hasta que ya alcanzan su estado de madurez.

SIMULAN EMERGENCIA CON CIANURO DE SODIO

La Mina Marlin es una empresa responsable que opera bajo estándares internacionales y estrictas regulaciones de producción.

La empresa minera ha sido recertificada con el Código Internacional de Cianuro, ente que evalúa y supervisa la producción, transporte y uso del químico en la industria minera.



Primeros Respondedores atienden emergencia de afectado por inhalación de cianuro de sodio.

Anualmente se realizan simulacros para la atención oportuna ante una eventual emergencia con el químico utilizado en la producción de oro y plata denominado cianuro de sodio.

Recientemente se llevó a cabo un ejercicio con el químico mencionado. El ejercicio fue supervisado y evaluado por la firma internacional Dupont, quién es la proveedora del cianuro.

El escenario escogido para fue el área de preparación del químico en cuestión, donde se encontró a una persona desmayada que presuntamente estaba intoxicada por la inhalación con Cianuro de Hidrógeno (HCN).

Inmediatamente los Primeros Respondedores acudieron al área y brindaron los primeros auxilios al supuesto afectado y lo trasladaron a la clínica ocupacional para su pronta recuperación.

Estos ejercicios demuestran la capacidad de la brigada de emergencia de la mina, que está preparada y en forma para la atención de cualquier incidente que pudiera darse en el futuro.

En los 9 años de producción de la Mina Marlin, nunca se ha tenido una emergencia con cianuro de sodio, debido a la calidad y responsabilidad en el proceso de producción de oro y plata.

Sin embargo, es necesario el entrenamiento constante de las brigadas de rescata, porque como dice el popular refrán: “Más vale prevenir, que lamentar”. 

RECICLAJE MINERO

Se les da doble vida a las llantas



Como parte de los programas de Mejora Continua, conocidos también como Operando para la Excelencia (O4E), la Mina Marlin fortalece los proyectos de reciclaje.

Uno de ellos es el aprovechamiento de las llantas que ya han sido usadas en los vehículos livianos y pesados, un ejemplo de la transformación de un desecho, en un material útil. De esta manera no se desperdicia materia prima, se reduce el uso de energía y se disminuye la emisión de contaminantes.

El Departamento de Gestión Ambiental, dirigido por el gerente José Carlos Quezada, tiene a su cargo el manejo de las llantas inservibles. El material reciclado proviene de los equipos móviles de la Mina Marlin y de los subcontratistas que laboran en la mina.

El proceso se inicia con el almacenamiento de las llantas en un Centro de Acopio Temporal. Toda llanta desechada se lleva a este lugar, donde se apilan para optimizar el área designada y se ejerce un estricto control, a fin de evitar la proliferación de plagas.

Las llantas de desecho son llevadas a una empresa del municipio de Villa Nueva, cerca de la capital, para ser trituradas.

En esa planta son sometidas a un proceso termo físico y se crean losetas de caucho (piso de hule) que son devueltas para ser usadas en los departamentos de la Mina Marlin. 

MEJORANDO EL PANORAMA

Las losetas elaboradas con el caucho reciclado de las llantas usadas han sido útiles, además de estéticas y cómodas, en diversas áreas de los departamentos de la Mina Marlin.

Con ese material han sido cubiertas áreas de descanso y los caminamientos de los jardines, áreas de la Casa Cuna y los alrededores de la cancha de fútbol.

Montana Exploradora también ha realizado donaciones de losetas a comunidades de San Miguel Ixtahuacán, como parte de sus proyectos sociales.

Figura 1. Losetas de caucho, listas para ser utilizadas.



Figura 2. Área de descanso, construida con piso de caucho.



SE REALIZA CAPACITACIÓN EN MATERIALES PELIGROSOS



En la semana del 18 al 22 de agosto se llevó a cabo la capacitación de un grupo de 20 técnicos en HazMat nivel 2 (Hazardous Materials) o Materiales Peligrosos.

Los participantes fueron instruidos en reglas para el manejo de este tipo de materiales, Sistema de Comando de Incidentes y la guía Niosh (de Respuesta de Emergencias), propiedades físicas y químicas, sistemas de identificación de HazMat, contenedores móviles, tipos de equipos de protección personal y prácticas de rescate con equipos encapsulados tipo A.

Una nueva sección es la de Terrorismo con Materiales Peligrosos, en el cual se aprende a distinguir los contenedores usados a menudo en estrategias de terrorismo, para transportar explosivos o armas biológicas como la bacteria que produce una enfermedad de la piel llamada ántrax. Además se tocó el tema de Atención a Emergencias con radioactividad, estudiando casos famosos como el accidente de Chernóbil en Rusia y el de Fukushima en Japón,

A esto se agregó la capacitación de parchado y taponamiento de fugas, así como técnicas de descontaminación ante una emergencia con Materiales Peligrosos.

La capacitación fue impulsada por el gerente de Cierre Técnico, Gustavo Gómez, y fue impartida por 3 personeros de Conred, 1 de Cruz Roja y 2 técnicos instructores de la Mina Marlin. 



Ensayos de rescate con trajes tipo A (verdes) y tipo B (blancos)



Más de 1,500 empleados directos formaron parte de la celebración del Día del Minero.

CELEBRAMOS DÍA DEL MINERO Y SE LANZA LA CAMPAÑA “ VALORES GOLDCORP”

La celebración del Día del Minero fue el marco propicio para lanzar una campaña de promoción de los Valores Goldcorp: Producción Segura, Actuar con Ética, Respeto Mutuo, Comunicación Abierta, Empoderamiento e Innovación (O4E).

La gerencia minera inauguró la actividad en honor de los mineros, “una profesión difícil, pero muy noble”, pues con su trabajo se ayuda al desarrollo y al progreso de los municipios de San Miguel Ixtahuacán y de Sipacapa, como también de Guatemala.

La labor de los trabajadores de la Mina Marlin, enfatizó la gerencia, ha incidido en una elevación del nivel de vida de los habitantes de la región, así como en el mejoramiento de la infraestructura; y tanto es así que a las alcaldías de estos municipios se les han dado reconocimientos por el eficiente manejo financiero.

“Somos un ejemplo y hemos abierto camino para otras operaciones similares en Guatemala; gracias a nuestra operación responsable y eficiente ahora hay operando nuevas minas de oro y plata que aportan al desarrollo del país”, añadió el representante de la Gerencia General.

Premios a la Excelencia Global

En el acto también se entregaron los galardones a la Excelencia Global, de Goldcorp, a los departamentos de Mina Subterránea y de Seguridad Industrial. En el primero de los casos por su eficiencia al elevar el número de toneladas de aca-

reos de mineral desde la mina de West Vero, y en el segundo por haber obtenido la certificación en salud y seguridad ocupacional denominada OHSAS 18001, concedida por la firma internacional Bureau Veritas Quality.

Arranca promoción de valores

Se dio inicio al Programa de Valores Goldcorp, para lo cual se instalaron banners alusivos, en castellano e idioma Mam, a los 6 valores que se promoverán entre el personal de la empresa, actividades que estarán a cargo de los gerentes y superintendentes de cada departamento.



El imitador “Chente” Fernández fue parte del show que se realizó en el Día del Minero.

Al culminar los actos solemnes y protocolarios, se dio paso al almuerzo preparado para los festejados. También llegaron Los concursos, las rifas y la diversión para agasajar a la comunidad minera en su día. Muchas gracias por su trabajo y esfuerzo pues este es motor de desarrollo para nuestro país. 🏔️

IMPARTEN CURSO DE LIDERAZGO EN SEGURIDAD



Del 18 al 20 de agosto, expertos argentinos en la formación de personal en liderazgo para la seguridad impartieron un curso sobre esta materia en un hotel de la ciudad de Guatemala, a la cual asistieron 16 personas, entre jefes y supervisores de la Mina Marlin.



Los asistentes del curso expusieron temas de seguridad que compartieron con sus compañeros, con el fin de aprender mutuamente.

Los participantes aprendieron que es necesario un cambio de conducta, a fin de estar alertas ante los riesgos que siempre existen en la vida cotidiana, tanto en el hogar y en la calle, como en los centros de trabajo.

Los instructores Claudia Marín y Alex Steinhouse, de la firma global SAFEmap, explicaron la necesidad de fortalecer los liderazgos para guiar de manera eficiente al personal e incidir en una mayor producción y en la reducción del número de incidentes laborales. 🏔️

CAPACITACIÓN REDUCE INCIDENTES MINEROS

INDICE FRECUENCIA VS HORAS HOMBRE CAPACITACION 2013
"SEGURIDAD BASADA EN EL COMPORTAMIENTO"

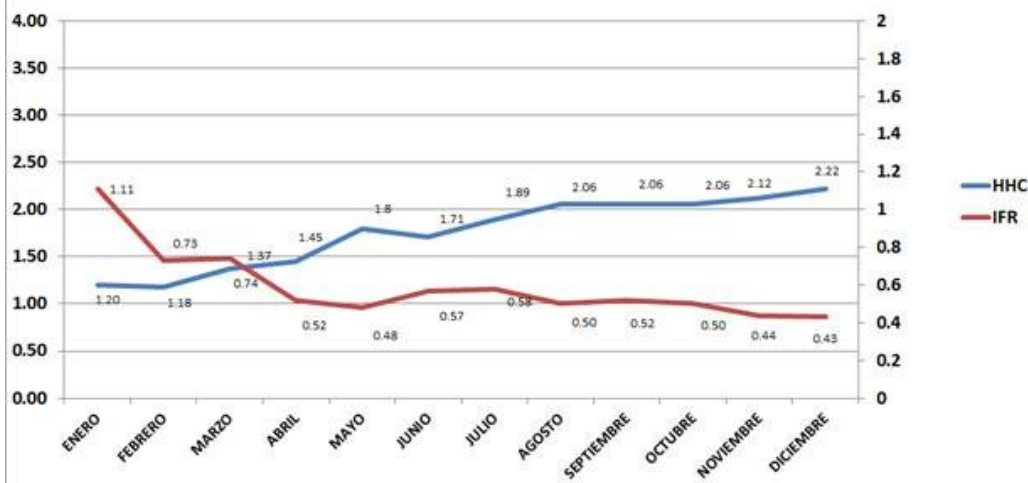

MEJORANDO LAS RELACIONES

Con el propósito de elevar la eficiencia en cada uno de los departamentos, el Departamento de Recursos Humanos creó el Programa Integral de Habilidades de Relación Personal para Líderes.



Elfego Valenzuela impartió el taller.

El curso fue impartido, en varias sesiones durante agosto, por el exposi-

tor Elfego Valenzuela, quien aludió al uso de las técnicas de la Inteligencia Emocional para mejorar la comunicación entre los mismos ejecutivos y entre estos y los trabajadores operativos.

La técnica se refiere al manejo de los aspectos positivos, antes que los negativos, para comunicarse con quienes están en el entorno laboral, con el objetivo de llegar a acuerdos. Como ejemplo, Valenzuela indicó que, a manera de romper el hielo, ser atento y dirigir palabras de afecto ayuda a tener una relación más cercana con los miembros del círculo laboral.



Los participantes del curso "Mejorando las relaciones", realizaron diversos ejercicios para desarrollar sus habilidades interpersonales y de comunicación.

Los trabajadores de la Mina Marlin, la empresa que opera Montaña Exploradora en San Miguel Ixtahuacán, están protegidos bajo un marco de seguridad industrial con controles rigurosos y capacitaciones constantes.

El objetivo es mantenerse como una mina de clase mundial. Tanto es así que el promedio de incidentes con tiempo perdido (cuando la persona involucrada en el hecho ya no puede seguir laborando) está muy por debajo del indicador internacional.

Marlin es una de las minas más seguras en el mundo y en el circuito conformado por los proyectos mineros de nuestra casa matriz: Goldcorp, afirma el gerente del Departamento de Seguridad Industrial, Jesús Córdova.

Esta es una empresa dedicada a la exploración, explotación, procesamiento y fundición de oro y plata, pero entre sus prioridades está proteger la salud y la integridad de los empleados. La capacitación dirigida al cambio de conducta ha sido fundamental para crear una cultura de prevención de lesiones y enfermedades ocupacionales.

VISITAS A LA MINA



El 29 de julio, vecinos de la aldea Canoj, Sipacapa, conocieron de primera mano, el proceso responsable de minería.



Lideres comunitarios de la aldea Máquivil de San Miguel Ixtahuacán, visitaron la Mina Marlin el 7 de agosto.



Desde Saquimlaj, Sipacapa, autoridades comunitarias vinieron a ver el proceso de extracción mineral el 19 de agosto.



Un grupo de comunitarios de la aldea El Triunfo, San Miguel, estuvo el pasado 26 de agosto en la Mina Marlin.

DEPORTES



MARQUENSE, LÍDER DEL TORNEO APERTURA 2014

El Deportivo Marquense, equipo de fútbol de la liga nacional que recibe patrocinio de la Mina Marlin, se consolidó como el superlíder del torneo apertura 2014, con 18 puntos en siete cotejos, al vencer por 2 a 0 en su partido de local contra Guastatoya el sábado 30 de agosto.

Los leones consolidaron su buen momento al obtener su sexta victoria en el campeonato, razón por la cual Montana Exploradora entregó un bono adicional como parte de su patrocinio.

El representativo del departamento de San Marcos juega solo con jóvenes jugadores nacionales.

CUADRO DE REGALÍAS, IMPUESTOS Y OTRAS CONTRIBUCIONES, A JULIO 2014

APORTE AL PAÍS	ESTE MES	ACUMULADO
Regalías Pagadas a la Municipalidad de San Miguel Ixtahuacán	1,314,481.93	268,182,431.97
Regalías Pagadas a la Municipalidad de Sipacapa	627,297.92	12,819,783.35
Otros Aportes y Donaciones a la Comunidad	3,544,832.84	232,870,667.20
Impuestos Pagados al Estado de Guatemala	28,368,905.64	2,139,185,440.87
Aportación Total de Montana Exploradora de Guatemala	33,855,518.32	2,653,058,323.38

Regalías, impuestos y otras contribuciones acumuladas desde octubre 2005 a julio 2014.

REVISTA EL INGENIERO

Edición: Francisco Ancheyta, jefe de la Unidad de Comunicación Local y Regional

Diagramación: Filogonio Gómez.

Si desea compartir información, comentarios, dudas o sugerencias; puede hacerlo a los correos electrónicos: francisco.ancheyta@goldcorp.com / filogonio.gomez@goldcorp.com